

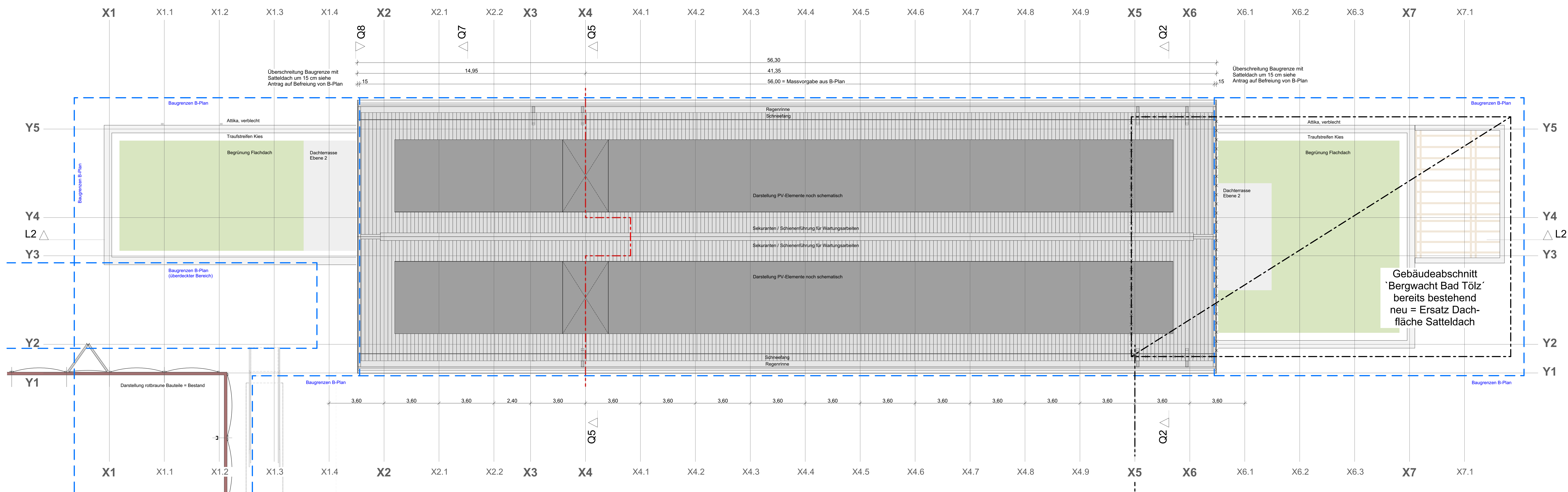

## GRUNDRISS EBENE 1 + EBENE 2





DACHAUFSICHT

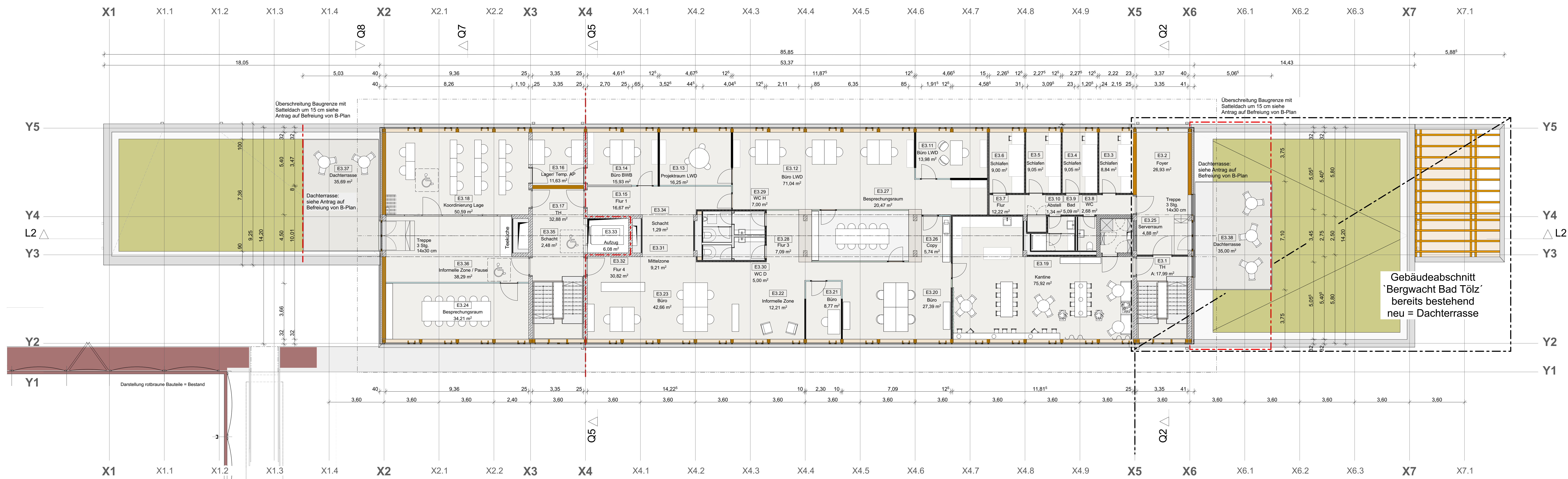

GRUNDRISS EBENE 3

Bauabschnitt 2.2 Bauabschnitt 2.1

Bauabschnitt 2.2 Bauabschnitt 2.1

NACHBARN FL. NR. 1954/1 +179	BUNDESREPUBLIK DEUTSCHLAND, BUNDESSTRASSENVERWALTUNG MÜNCHNER STRASSE 39, 82346 WEIHEIM
FL. NR. 173/1	STADTWERKE BAD TÖLZ GMBH AN DER OSTERLEITE 2, 83646 BAD TÖLZ
FL. NR. 147	GEMEINDE GAISSACH BAHNHOFSTRASSE 8, 83674 GAISSACH / MÜHL
FL. NR. 1961	STADT BAD TÖLZ AM SCHLOSSPLATZ 1, 83646 BAD TÖLZ
FL. NR. 1961/314	ENTWICKLUNGSGESELLSCHAFT BAD TÖLZ MBH & CO. VERWALTUNGS KG AM SCHLOSSPLATZ 1, 83646 BAD TÖLZ
FL. NR. 1961/5 ERBBAURECHT	STADT BAD TÖLZ AM SCHLOSSPLATZ 1, 83646 BAD TÖLZ STADTWERKE BAD TÖLZ GMBH AN DER OSTERLEITE 2, 83646 BAD TÖLZ

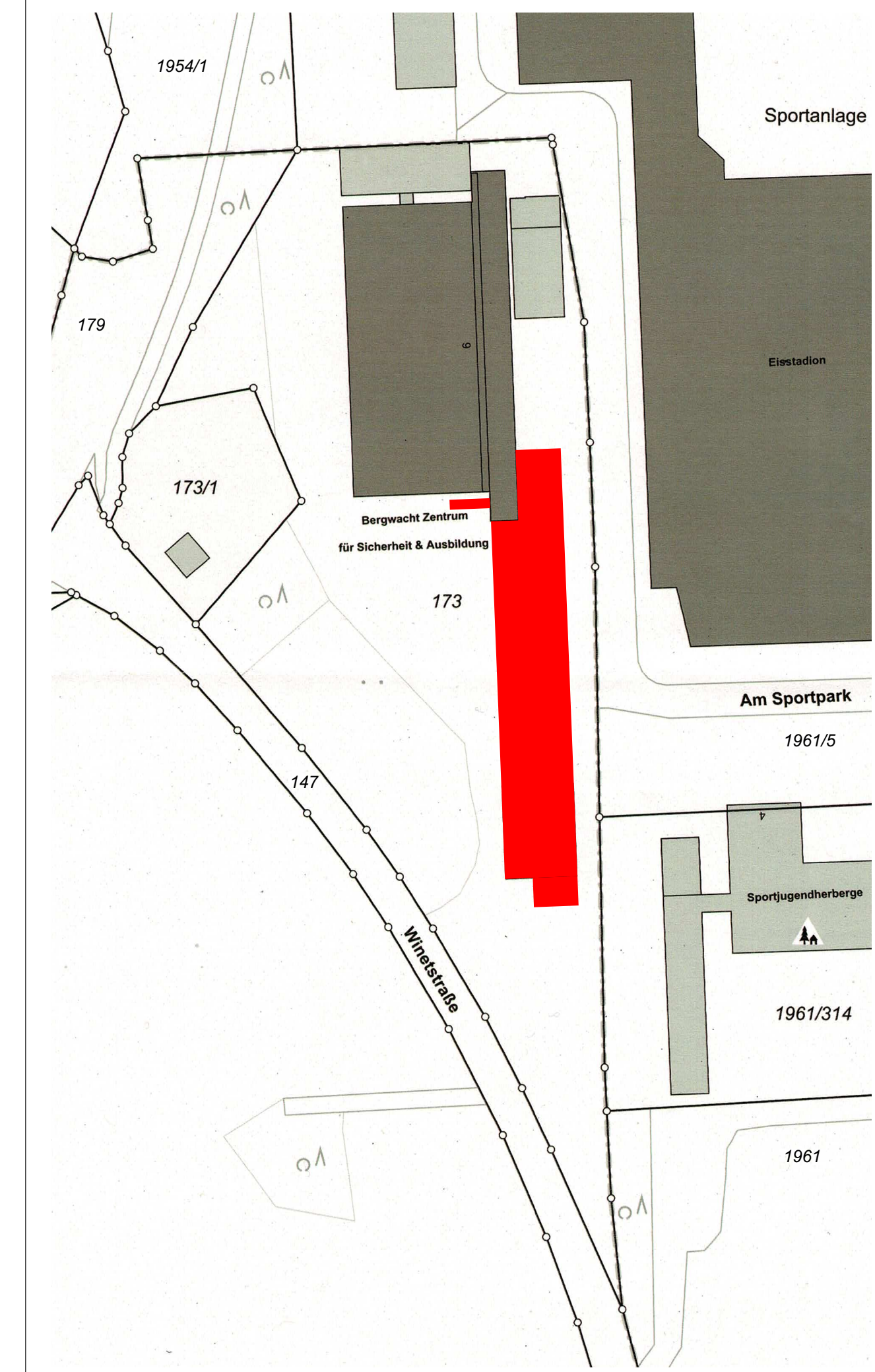

LAGEPLAN 1:1000

ANTRAGSART	GENEHMIGUNGSPLANUNG	FERTIGUNG	1 2 3 4 5
BAUVORHABEN	ERWEITERUNG DES ZENTRUMS FÜR SICHERHEIT UND AUS- BILDUNG MIT BERGRETUNGSSWACHE BAD TÖLZ DURCH NEUBAU VON LAGER-, TECHNIK-, WERKSTATT-, UND BÜRO-RÄUMEN, ZWEI MITTELGARAGEN MIT JEWELNS 4 STELLPLÄTZEN SOWIE MEHRZWECK-, BESPRECHUNGS-, UND MULTIFUNKTIONSRÄUMEN. T 1 ÄNDERUNG RAUMAUFTEILUNGEN UND -NUTZUNGEN, ERRICHTUNG EINER AUSSENTREPPPE, NUTZUNGSÄNDE- RUNG VON FLACHDACH-TEILBEREICHEN IN DACHTER- RASSE, ÄNDERUNG VON ZWEI MITTELGARAGEN ZU ZWEI KLEINGARAGEN		
BAUHERR / ANTRAGSTELLER	STIFTUNG BERGWACHT GEMEINNÜTZIGE STIFTUNG DES BÜRGERLICHEN RECHTS VERTRETEN DURCH DEN VORSTAND ROLAND AMPFENBERGER UND VOLKER EISELE AM SPORTPARK 6, 83646 BAD TÖLZ		
GEWÄRKUNG	FLUR NR. GAISSACH 173		
PLANNHALT	GRUNDRISS EBENE 3 + DACHAUFSICHT		
MASSSTAB	1-100		
PLANSTAND	27.09.2024		
ENTWURFS- VERFASSER			